Hinweis auf Alterung von Anti– Rutschelementen, Elefantenfüße / Produkte aus Polyurethan

SI 14 / 202111

2111

Wie nahezu alle Polymere unterliegen auch unsere "Anti– Rutschelemente" wie die Elefantenfüße der Dreibeingestelle, der Zwei– Dreibeingestelle und der Seilschutzelemente wie Rollenböcke im Laufe der Jahre einer Alterung. Dies betrifft vor allem ältere Fertigungschargen, während die derzeit hergestellten Produkte durch entsprechende Rezepturen bereits verbesserte Alterungseigenschaften aufweisen sollten.

Unterschiedliche Einsatz– und insbesondere Lagerungsbedingungen können die Aushärtung und Versprödung beschleunigen.

Aus diesem Grunde weisen wir darauf hin, dass derartige Bauteile nach längstens 10 Jahren ab Auslieferungsdatum ihre haftenden und elastischen Eigenschaften weitestgehend eingebüßt haben und somit ausgetauscht werden müssen. Dies betrifft besonders bereits rissige, harte oder spröde Elemente der:

- Elefantenfüße der Dreibeingestelle,
- Elefantenfüße der Zwei– Dreibeingestelle,
- Anti– Rutschelemente der Rollenböcke für Bauwerke und teilelastische Rollenböcke,
- Anti– Rutschelemente der Kugelgelenksfüße,
- etc..

Voll funktionsfähige neue Anti– Rutschelemente.
DSC_0580.JPG

Voll funktionsfähige neue Anti– Rutschelemente an Unterseite.
20210507_D4_83026_01.JPG

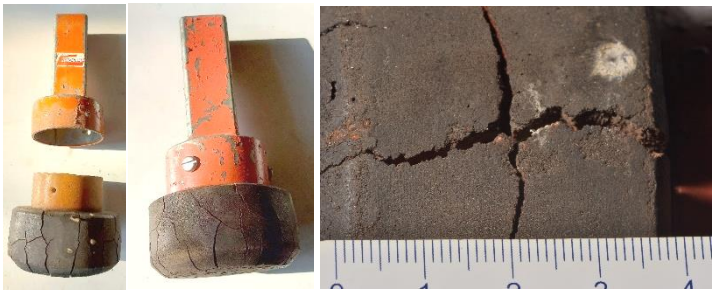

Rissiger und versprödeter Elefantenfuß im Jahre 2021; Herstelljahr 1982 — 39 Jahre alt.
20210611_081500_01.jpg+20210611_081207_01.jpg + 20211103_D4_89355.JPG

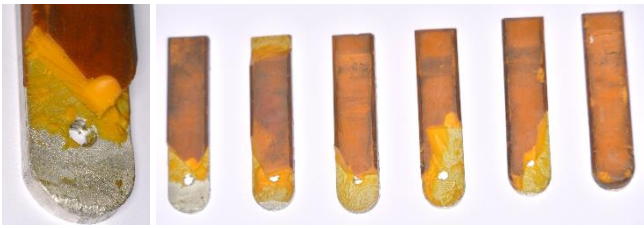

Ausgebrochene Anti– Rutschelemente Herstelljahr ca. 2000 — 21 Jahre alt und stark mechanisch beansprucht.
20211103_D4_89331.JPG + 20211103_D4_89326.JPG

Sollten in Ihrem Unternehmen oder in Ihrer Einsatzorganisation Gegenstände mit Komponenten aus Vulkollan oder Polymeren (brauner oder gelblicher, ehemals elastischer gummiartiger Belag) noch in Verwendung stehen, welche älter als 10 Jahre sind, weisen wir auf unser Reparaturservice hin.

Wir sind in der Lage, bei allen bisher gelieferten Artikel, welche mit solchen Werkstoffen ausgestattet worden sind, die gealterten Bauteile gegen neue auszutauschen. Dies betrifft teilweise auch Fremdprodukte wie z.B. Bergrettungswinden.

Neu angebrachte Produkte aus Polyurethan werden mit einem Herstell– bzw. Auslieferungsdatum gekennzeichnet, sodass in Hinkunft eine rechtzeitige Erneuerung erfolgen kann.

Bei Bedarf wenden Sie sich bitte an unseren Reparaturservice unter

Telefon: (0043) (0) 512 / 377 947 oder

E– Mail: office@kendler.org

Lans, 25.04.2023